Her Hafta Cumartesi Günleri Çıkar

**Sayı:** 44 27 ŞUBAT 1965 **50 Kuruş**

# ZIPZIP

7 den 77 ye kadar her gencin mecmuası

# ÜÇÜNCÜ GOL

Fransız Teniş federasyonun toplantısına katılmak üzere yola çıkmış Sporcu Cimi'nin fena çıkan falına aldırış etmiyen ev halkından bazıları, fal için yaşlı kadın Bn. Doroti'ye takılmaktadırlar... Halbuki gerçekler, onu hakli çıkaracaktır.

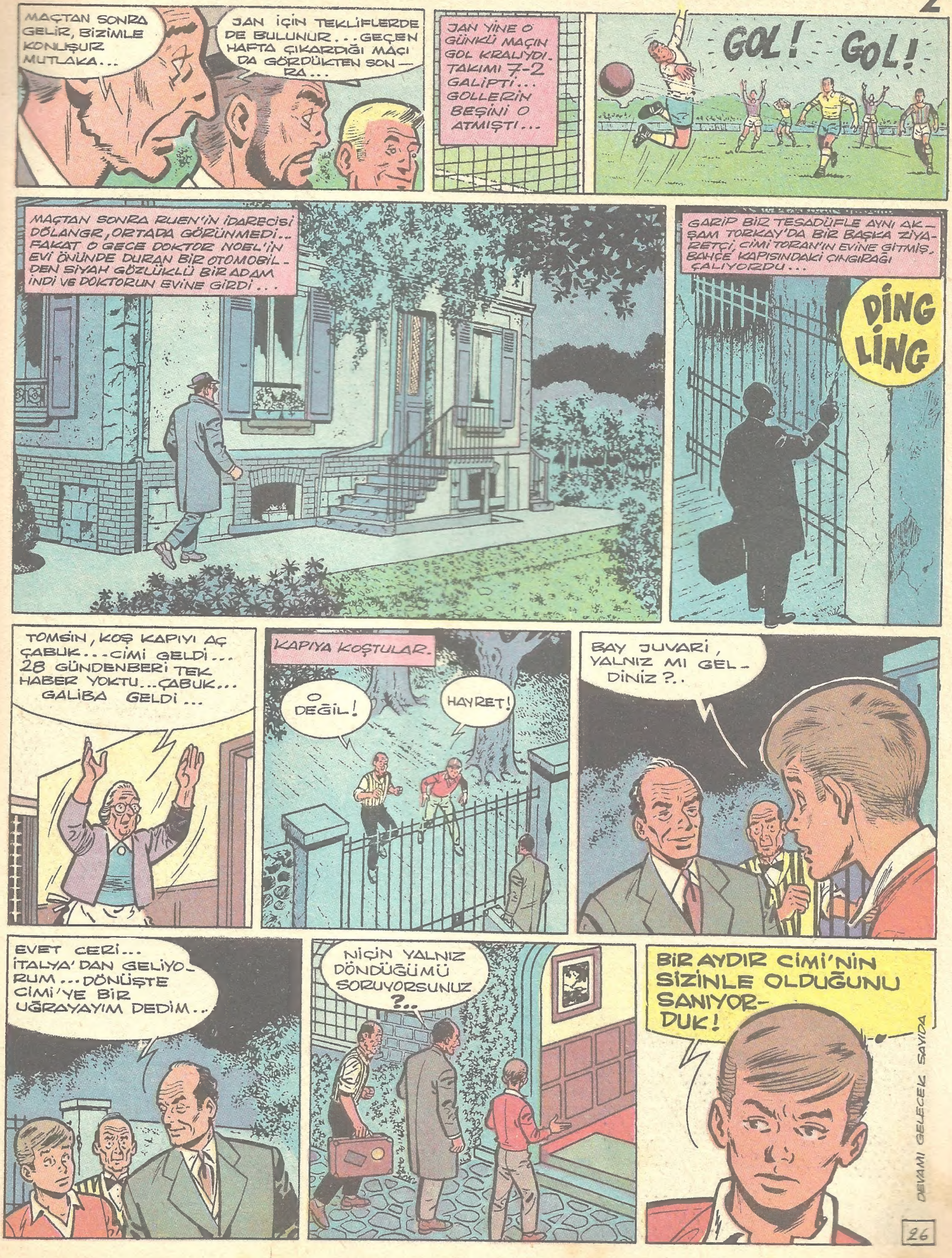
MAÇTAN SONRA GELİR, BİZİMLE KONUŞUR MUTLAKA...
JAN İÇİN TEKLİFLERDE DE BULUNUR... GEÇEN HAFTA ÇIKARDIĞI MAÇI DA GÖRDÜKTEN SON-RA...
JAN YİNE O GÜNKÜ MAÇIN GOL KRALIYDI. TAKIMI 7-2 GALİPTİ... GOLLERİN BEŞİNİ O ATMIŞTI...
GOL! GOL!
MAÇTAN SONRA RUEN'İN İDARECİSİ DÖLANGR, ORTADA GÖRÜNMEDİ... FAKAT O GECE DOKTOR NOEL'İN EVİ ÖNÜNDE DURAN BİR OTOMOBİL-DEN SİYAH GÖZLÜKLÜ BİR ADAM İNDİ VE DOKTORUN EVİNE GİRDİ...
GARİP BİR TESADÜFLE AYNI AK-ŞAM TORKAY'DA BİR BAŞKA ZİYA-RETÇİ, CİMİ TORAN'IN EVİNE GİTMİŞ, BAHÇE KAPISINDAKİ ÇINGIRAĞI ÇALIYORDU...
DİNG LİNG
TOMSİN, KOŞ KAPIYI AÇ ÇABUK... CİMİ GELDİ... 28 GÜNDENBERİ TEK HABER YOKTU... ÇABUK... GALİBA GELDİ...
KAPIYA KOŞTULAR.
O DEĞİL!
HAYRET!
BAY JUVARİ, YALNIZ MI GEL-DİNİZ?..
EVET CERİ... İTALYA'DAN GELİYO-RUM... DÖNÜŞTE CİMİ'YE BİR UĞRAYAYIM DEDİM...
NİÇİN YALNIZ DÖNDÜĞÜMÜ SORUYORSUNUZ ?..
BİR AYDIR CİMİ'NİN SİZİNLE OLDUĞUNU SANIYOR-DUK!
DEVAMI GELECEK SAYIDA
26

# Yaman Gazeteci Rik

Ölümle sık sık tehdit edilen Sanayici Remi'nin peşinde dedektifler de vardır. Bunlardan birisi, bu olayları kasten Remi'nin tertiplediğini öne sürerek onu suçlu çıkarmıştır. Gazeteci Rik ise o kanıda değildir. Gerçek suçluların peşindedir.

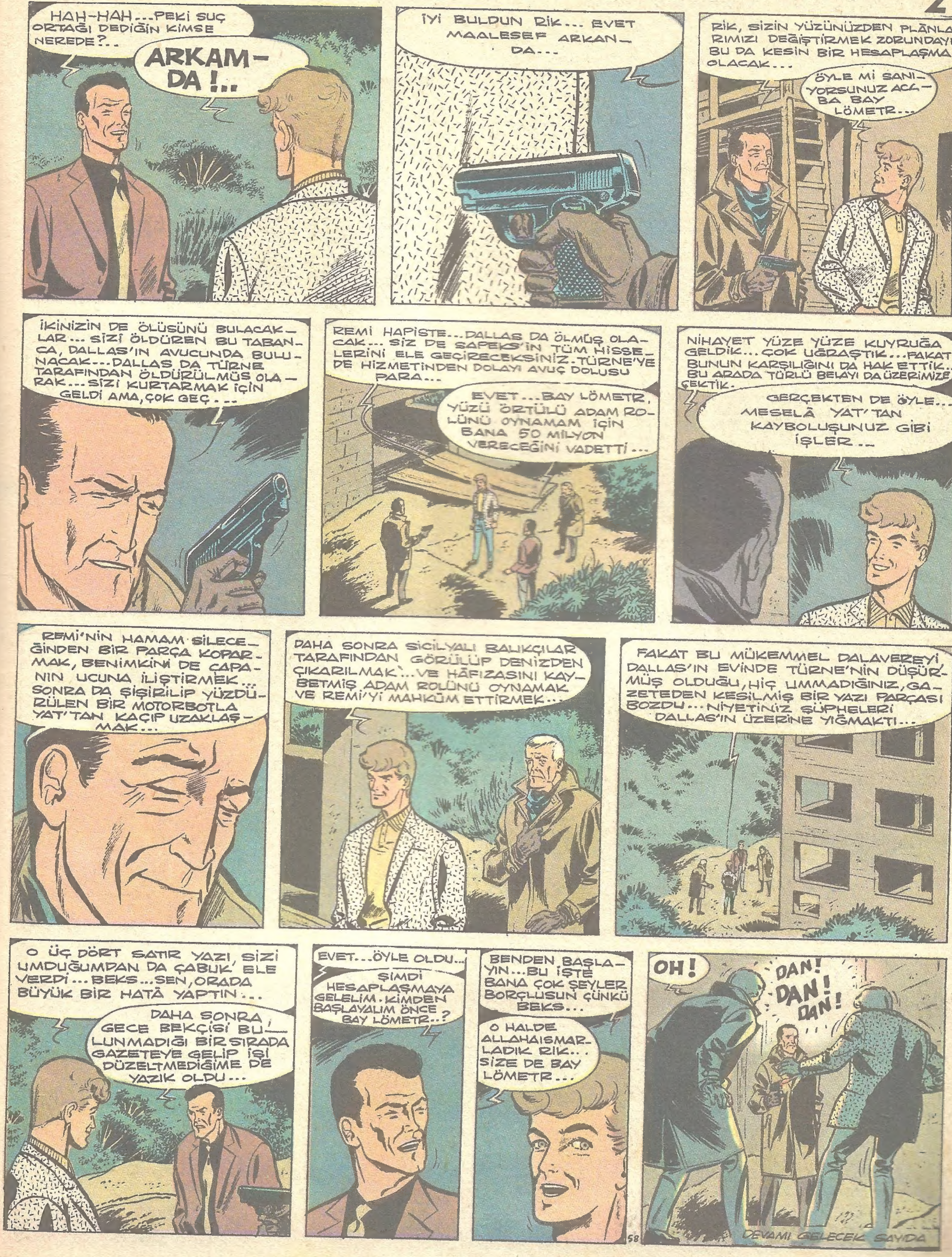

HAH-HAH... PEKİ SUÇ ORTAĞI DEDİĞİN KİMSE NEREDE?..
ARKAM-DA!..
İYİ BULDUN RİK... EVET MAALESEF ARKAN-DA...
RİK, SİZİN YÜZÜNÜZDEN PLÂNLARIMIZI DEĞİŞTİRMEK ZORUNDAYIZ. BU DA KESİN BİR HESAPLAŞMA OLACAK...
ÖYLE Mİ SANIYORSUNUZ ACABA BAY LÖMETR...
İKİNİZİN DE ÖLÜSÜNÜ BULACAKLAR... SİZİ ÖLDÜREN BU TABANCA, DALLAS'IN AVUCUNDA BULUNACAK... DALLAS DA TÜRNE TARAFINDAN ÖLDÜRÜLMÜŞ OLARAK... SİZİ KURTARMAK İÇİN GELDİ AMA, ÇOK GEÇ...
REMİ HAPİSTE... DALLAS DA ÖLMÜŞ OLACAK... SİZ DE SAPEKS'İN TÜM HİSSELERİNİ ELE GEÇİRECEKSİNİZ. TÜRNE'YE DE HİZMETİNDEN DOLAYI AVUÇ DOLUSU PARA...
EVET... BAY LÖMETR, YÜZÜ ÖRTÜLÜ ADAM ROLÜNÜ OYNAMAM İÇİN BANA 50 MİLYON VERECEĞİNİ VADETTİ...
NİHAYET YÜZE YÜZE KUYRUĞA GELDİK... ÇOK UĞRAŞTIK... FAKAT BUNUN KARŞILIĞINI DA HAK ETTİK... BU ARADA TÜRLÜ BELAYI DA ÜZERİMİZE ÇEKTİK...
GERÇEKTEN DE ÖYLE... MESELÂ YAT'TAN KAYBOLUŞUNUZ GİBİ İŞLER...
REMİ'NİN HAMAM SİLECEĞİNDEN BİR PARÇA KOPARMAK, BENİMKİNİ DE ÇAPANIN UCUNA İLİŞTİRMEK... SONRA DA ŞİŞİRİLİP YÜZDÜRÜLEN BİR MOTORBOTLA YAT'TAN KAÇIP UZAKLAŞMAK...
DAHA SONRA SİCİLYALI BALIKÇILAR TARAFINDAN GÖRÜLÜP DENİZDEN ÇIKARILMAK... VE HÂFIZASINI KAYBETMİŞ ADAM ROLÜNÜ OYNAMAK VE REMİ'Yİ MAHKÛM ETTİRMEK...
FAKAT BU MÜKEMMEL DALAVEREYİ DALLAS'IN EVİNDE TÜRNE'NİN DÜŞÜRMÜŞ OLDUĞU, HİÇ UMMADIĞINIZ, GAZETEDEN KESİLMİŞ BİR YAZI PARÇASI BOZDU... NİYETİNİZ ŞÜPHELERİ DALLAS'IN ÜZERİNE YIĞMAKTI...
O ÜÇ DÖRT SATIR YAZI, SİZİ UMDUĞUMDAN DA ÇABUK ELE VERDİ... BEKS... SEN, ORADA BÜYÜK BİR HATA YAPTIN...
DAHA SONRA GECE BEKÇİSİ BULUNMADIĞI BİR SIRADA GAZETEYE GELİP İŞİ DÜZELTMEDİĞİME DE YAZIK OLDU...
EVET... ÖYLE OLDU...
ŞİMDİ HESAPLAŞMAYA GELELİM. KİMDEN BAŞLAYALIM ÖNCE BAY LÖMETR..?
BENDEN BAŞLAYIN... BU İŞTE BANA ÇOK ŞEYLER BORÇLUSUN ÇÜNKÜ BEKS...
O HALDE ALLAHAISMARLADIK RİK... SİZE DE BAY LÖMETR...
OH!
DAN! DAN! DAN!
DEVAMI GELECEK SAYIDA

# YARIŞÇI CON

Yarışçı Con, izini kaybettiği arkadaşı Stiv'in bir yük gemisiyle kaçırıldığını düşünerek Deniz polisini haberdar etmiş bulunmaktadır.

1

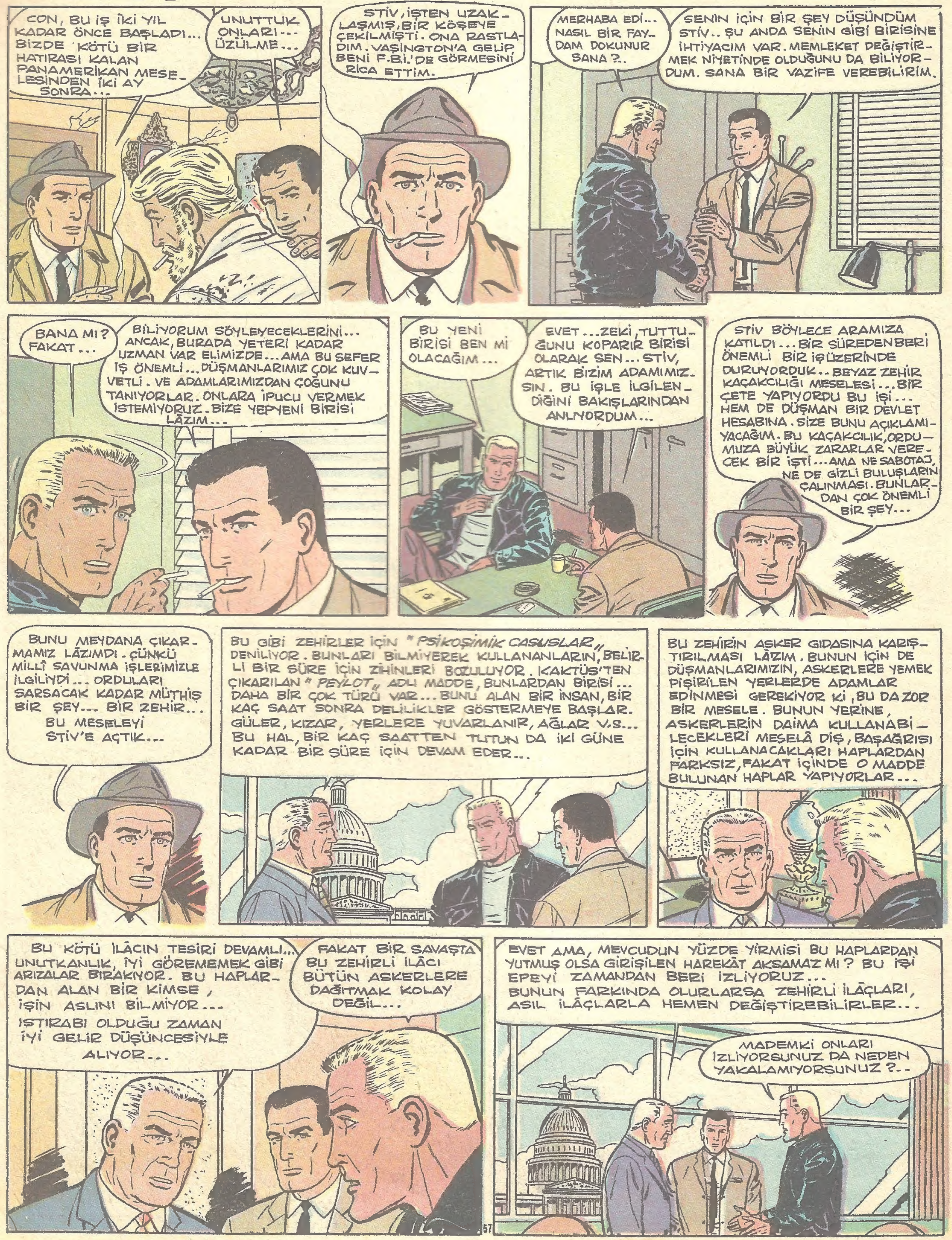

BAZI BİLGİLERE DAHA İHTİYAÇ VAR DA ONDAN... BU ZEHİRLİ MADDENİN NEREDEN GELDİĞİNİ BİLMİYORUZ. İŞTE BUNU, SİZ ÖĞRENECEKSİNİZ. MEKGRİT, DURUMU SİZE BİLDİRECEK...
BEN DE BÖYLECE STİV'E BU ZEHİRLERİN KATALİNA ADLI ŞİLEPLE GÖNDERİLDİĞİNİ HABER VERDİM.. STİV, YÜK GEMİSİNE GİRMİŞ... SONRA KENDİSİNDEN HİÇ HABER ALAMADIK. ŞİMDİ GERİSİNİ SEN ANLAT STİV...
" GEMİYİ BULMAK KOLAY OLMADI... HAFTALARCA LİMANDA DOLAŞTIM, AHBAP EDİNMEYE ÇALIŞTIM. GEMİCİ OLARAK ÇALIŞACAKTIM... ÖNCE SAKAL BIRAKTIM... TAM BİR DENİZ ADAMINA BENZEMELİYDİM... KATALİNA TAYFALARININ DEVAM ETTİKLERİ MEYHANEYE BEN DE GİDİYOR, ONLARLA AHBAPLIK EDİYORDUM... OCAK AYI BAŞINDA İŞE GİRDİM... ŞİLEPLE ÜÇ SEFER YAPTIM... BU ARADA ÖĞRENDİKLERİMİ GİZLİCE VAŞİNGTON'A BİLDİRDİM..."
" BİR GÜN POLİSLER, BU İŞİN SORUMLULARINI VE ZEHİRLİ MADDELERİN AMSTERDAM'DAN GEMİYE YÜKLETİLDİĞİNİ TESBİT ETMİŞLER. BU KAÇAKÇILIK HAKKINDA EPEYİ ŞEYLER ÖĞRENMİŞTİM. GEMİDEKİ İŞİMDEN ÇIKIP DURUMU VAŞİNGTON'A BİLDİRMEYE KARAR VERMİŞTİM Kİ..."
BONSUVAR KUMANDAN.
BONSUVAR SARNOF... İKİ LÂF SÖYLİYECEĞİM SANA...
SEN ÇOK KUVVETLİSİN, AMA BİZLER DE BUDALA DEĞİLİZ. BURADA HER İŞE BURNUNU SOKMAYA ÇALIŞTIN. DÜN AKŞAM DA MAVİ TİMSAH BARINDA BİR HATA İŞLEDİN...
BENİ DE EPEYİ UYUTTUN HANİ... ALEV BACAYI SARINCA İŞİ FARKETTİM. GÜYA ÇOK SARHOŞMUŞUM GİBİ DAVRANDIM...
" KAPTANIN NE DEMEK İSTEDİĞİNİ ANLAMIŞTIM. BAZI BİLGİLER EDİNMEK İÇİN ACELE EDİŞİM, GERÇEK DURUMUMU ONLARA ANLATMIŞTI. BECERİKSİZLİĞİM HAYATIMA MALOLACAKTI..."
SEN, AKLIN SIRA AĞZIMIZDAN LÂF ALMAYA ÇALIŞTIN. BEN DE ANLAMAMIŞ GÖRÜNEREK, SANA GÜYA BAZI BİLGİLER VERDİM...
SARNOF, SEN POLİSTEN BİRİ DEĞİLSİN, BUNU BİLİYORUM. FAKAT, BİR BAŞKASININ HESABINA ÇALIŞIYORSUN. BU KİMDİR, SÖYLE!...
SİZE BİR ŞEY SÖYLEYEMİYECEĞİM. ÇÜNKÜ İTHAMLARINIZDAN HİÇ BİR ŞEY ANLAMIYORUM...
YA!... ÖYLE Mİ?.. PEKİ O HALDE... ŞİMDİ BİRİSİ BURAYA GELECEK VE SENİ ÇITIR ÇITIR SÖYLETECEK...
" İŞ FENAYDI... TEK ŞANS KAÇMAKTAYDI... HİÇ TEREDDÜT ETMEDEN..."
DEVAMI GELECEK SAYIDA

Soyguncuların peşinde bulunduğu sırada Ferguson'la tanışan Acar Cek, ondan şüphelenmiye başlamıştır, Bu arada Mark adındaki bir köpek de Küçük Bil'le birlikte Acar Cek'in yardımcısıdırlar.

FERGUSON 130 HEKTAR ARAZİ SATIN ALMIŞTI... CEBİMDE ONUN TAPU SENEDİ VARDI. İŞİ İYİ AYARLAMIŞTIM...
HOTEL
ANCAK ORTADA GÖRÜNMEM DE GEREKİYORDU... UZUN SÜRE FERGUSON'UN MEYDANDA GÖRÜNMEYİŞİ ŞÜPHE UYANDIRACAKTI... NEDEN KORKACAKTIM?.. İKİ YÜZ BİN DOLARI EMİN BİR YERE GÖMMÜŞTÜM... ORASI KİMSENİN AKLINA GELECEK BİR YER DEĞİLDİ... FAKAT BU HINZIR KÖPEK, İŞİ BOZDU.
PEKİ, O KIZILDERİLİ SAVAŞÇI İLE KARŞILAŞTIKTAN SONRA NEDEN BRICER'E DÖNDÜNÜZ?..
ÇOK KORKUYORDUM... KIZILDERİLİLER, BENİ YAKALASALARDI FENA OLACAKTI. BRICER'E DÖNMEYİ UYGUN BULDUM. ORADA NASIL OLSA GİZLENEBİLİRDİM.
FAKAT SİZ, SORUŞTURMA İÇİN KIZILDERİLİLERİN KAMPINA GİTTİNİZ... O ZAMAN, BÜTÜN UMUTLARIM YIKILDI... VE KAÇTIM...
PEKİ, ARTIK BRICER'E DÖNEBİLİRİZ, DEĞİL Mİ ŞERİF?..
OKEY CEK...
SAKIN BİR KÖTÜLÜĞE KALKIŞMA CEF TİLEY... PARMAĞIM TETİKTE...
HABER, BRICER'DE HEMEN YAYILMIŞTI... HERKES KOŞUP GELDİ... ŞERİF'İN BÜROSU ÖNÜNDE KALABALIK TOPLANMIŞTI...
SAKİN OLUN ÇOCUKLAR. MERAK EDİLECEK BİR ŞEY YOK... İŞLER DÜZELDİ... BU HAYDUDU POLİSE TESLİM EDECEĞİZ...
KAÇAMIYACAĞI BİR YERE KAPATIN ONU ŞERİF... YARIN AKŞAMA KADAR ONDAN SORUMLU SİZSİNİZ. O, BURDAN DEFOLUP GİTMEDEN ÖNCE KÜÇÜK BİR İŞ DAHA VAR YAPILACAK...
NE GİBİ BİR İŞ?..
KARGALAR OYMAĞINA BİR NEZAKET ZİYARETİ GEREKİYOR...
VE CEK, ŞAFAKLA BERABER YOLA ÇIKTI...
DEVAMI GELECEK SAYIDA

# PİLOTUN SIRRI

Yeni tip bir uçak üzerinde çalışan Dan Kuper'in babası uçak mühendisi ve bilgin Kuper'in bir infilâk sonunda öldüğüne inanılmaktadır. Dan, bu işte bir sabotaj olduğundan şüphelenmiştir. Cesur havacı gerçeği ortaya çıkarmıya karar verir.

1

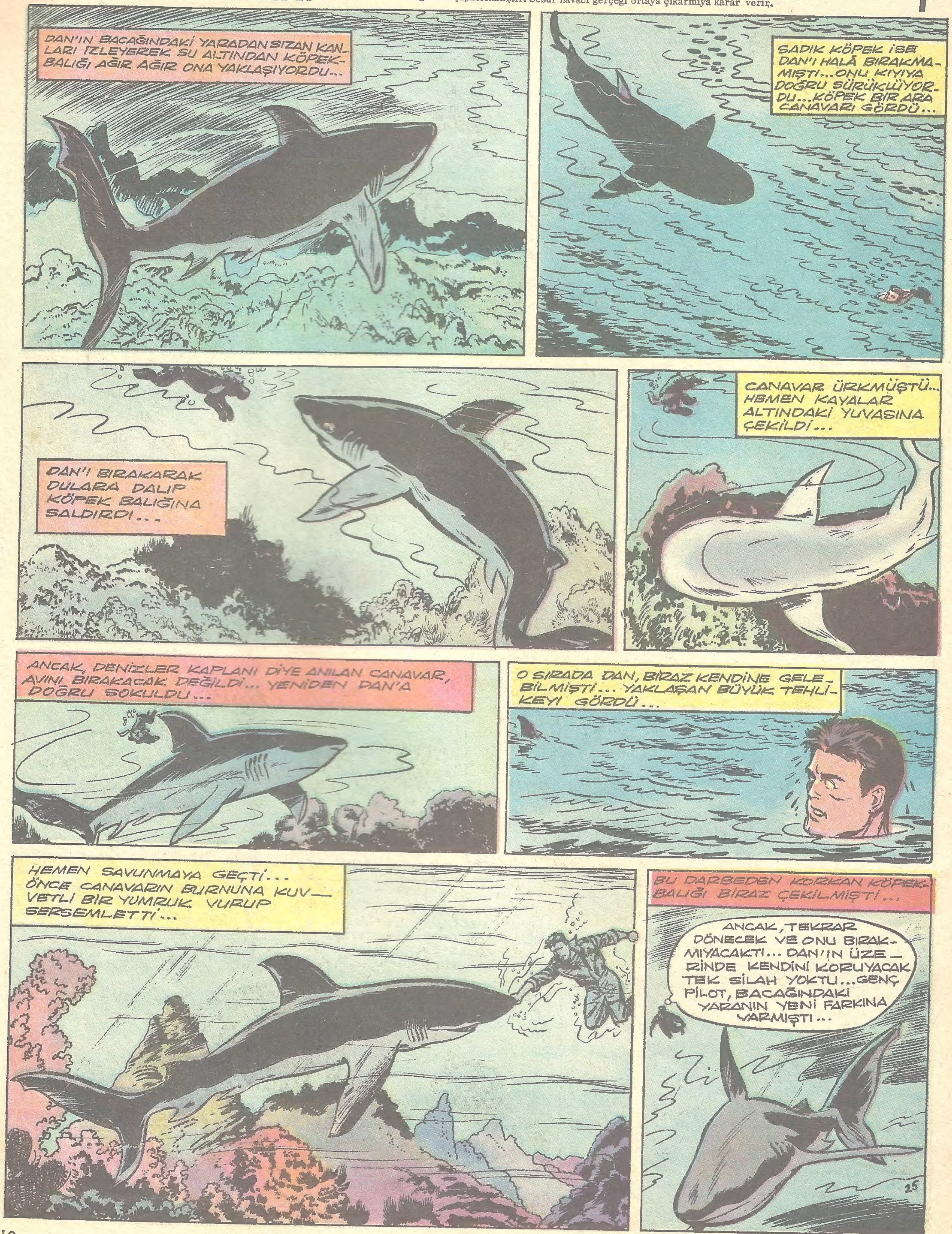

DENİZLERİN KORKUNÇ CANAVARI O SIRADA DAN'A HÜCUM ETTİ...
ÇOK FENA... ÜZERİMDE SİLAH DA YOK!...
HAH... HATIRLADIM!...
ÇABUK ŞU TÜPÜ KULLANAYIM...
DAN, PİLOT GÖMLEĞİNİN ÖN CEBİNDEKİ TÜPÜ ALDI, KAPAĞINI AÇIP İÇİNDEKİNİ CANAVARA DOĞRU SERPTİ.
OH... ÇOK ŞÜKÜR KAÇIYOR...
UFF... ORTADA YOK... ARTIK GELMEZ..., ŞU KİMYASAL BULUŞA DİYECEK YOK... VUMERA'DAN AYRILMADAN ÖNCE VİLYAMS BANA VERMİŞTİ BU TÜPÜ...
İÇİNDE ASETAT DÖKÜVR VE NİGROSİN KARŞIM BİR SIVI BULUNAN BU TÜP, HER İHTİMALE KARŞI PİLOTLARA VERİLİRDİ... DENİZDE KÖPEKBALIKLARINA KARŞI GEREKTİĞİ ZAMAN KULLANILIRDI...
DAN, KÖPEĞİNE DE TEŞEKKÜR EDİYORDU... «KIYIYA BİR ÇIKALIM HELE, SANA KOCAMAN BİR KEMİK İKRAM EDECEĞİM... BENİ, SEN KURTARDIN...»
KUVVETLİ ZEHİRLE KÖPEKBALIĞI BELÂSINDAN KURTULDUK. ARTIK DAHA FAZLA DENİZDE KALMIYAYIM... BAŞKA KÖPEKBALIKLARININ DA HÜCUMUNA UĞRAYABİLİRİM. YARAM DA ZONKLAMAYA BAŞLADI...
HELİKOPTER NOLDU?.. GİTTİ GALİBA... BELKİ DE BİR YERE İNMİŞTİR... YA ADADA GÖRÜNEN ŞU ADAMLAR NE? HALÂ ORADALAR MI YOKSA?
NE OLURSA OLSUN... ÇÜNKÜ SUDA KALMAK TEHLİKELİ... KÖPEKBALIKLARI VAR. ONLARA KENDİMİ YEM YAPTIRAMAM... KIYIYA ÇIKMAK DAHA İYİ... NE O?.. KİMSE YOK MU?.. OH!.. BİR ADAM VAR ORADA...
DEVAMI GELECEK SAYIDA

# GİZLİ EL

Holivutta bir deneme filminde Teksas Çocuğu rolüne çıkmıya hazırlanan Tedi'ye, gizli eller tuzak kurarak onu başarısızlığa uğratma çabasındadırlar... Tedi, sessiz film devrinin şöhretlerinden ve yeri deli sayılan eski bir artistle de tanışmıştır.



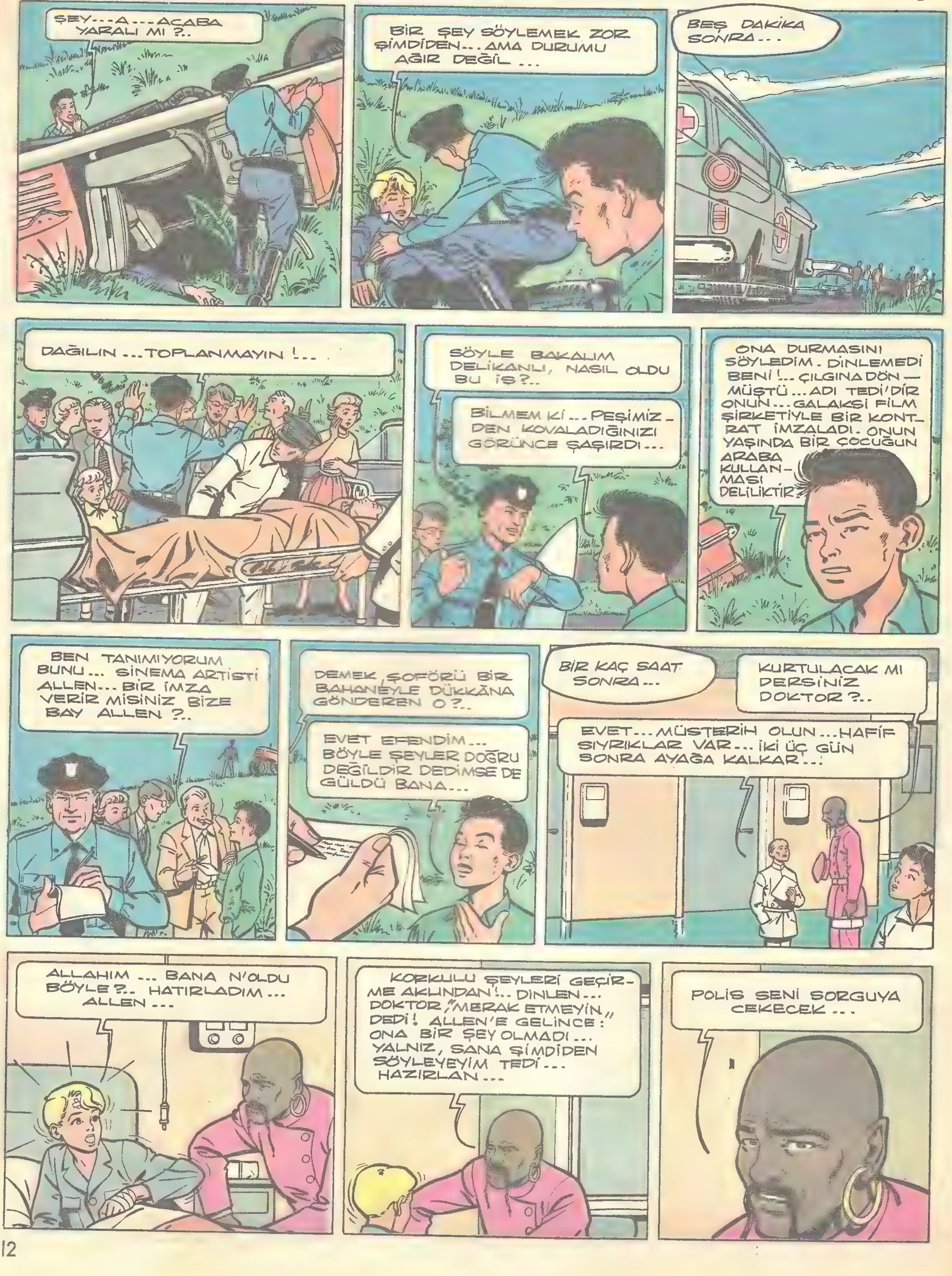

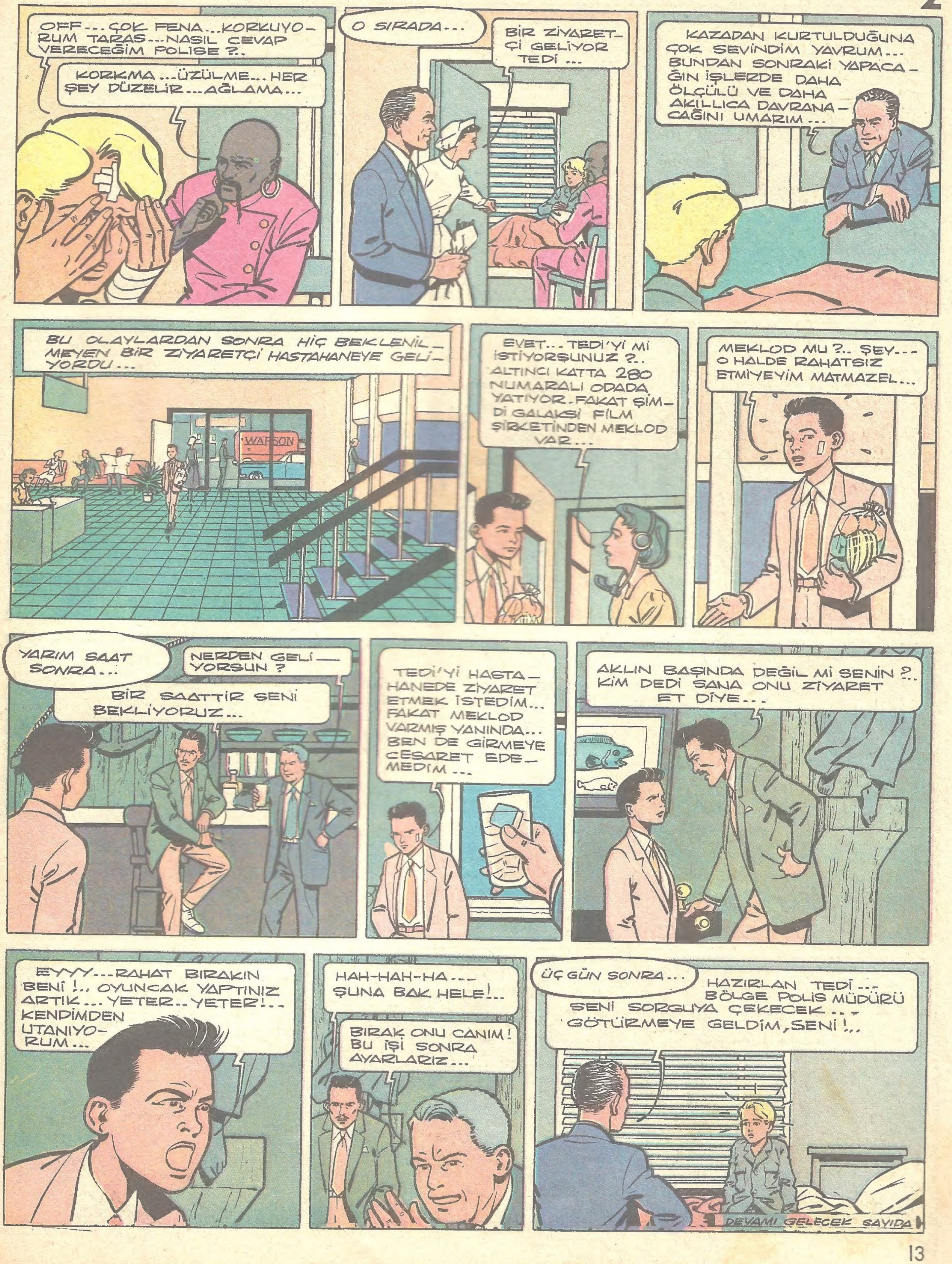
OFF... ÇOK FENA...KORKUYORUM TARAS...NASIL CEVAP VERECEĞİM POLİSE ?..
KORKMA...ÜZÜLME... HER ŞEY DÜZELİR...AĞLAMA...
O SIRADA...
BİR ZİYARETÇİ GELİYOR TEDİ...
KAZADAN KURTULDUĞUNA ÇOK SEVİNDİM YAVRUM... BUNDAN SONRAKİ YAPACAĞIN İŞLERDE DAHA ÖLÇÜLÜ VE DAHA AKILLICA DAVRANACAĞINI UMARIM...
BU OLAYLARDAN SONRA HİÇ BEKLENİLMEYEN BİR ZİYARETÇİ HASTAHANEYE GELİYORDU...
WATSON
EVET... TEDİ'Yİ Mİ İSTİYORSUNUZ ?.. ALTINCI KATTA 280 NUMARALI ODADA YATIYOR. FAKAT ŞİMDİ GALAKSİ FİLM ŞİRKETİNDEN MEKLOD VAR...
MEKLOD MU ?.. ŞEY... O HALDE RAHATSIZ ETMİYEYİM MATMAZEL...
YARIM SAAT SONRA...
NERDEN GELİYORSUN ?
BİR SAATTİR SENİ BEKLİYORUZ...
TEDİ'Yİ HASTAHANEDE ZİYARET ETMEK İSTEDİM... FAKAT MEKLOD VARMIŞ YANINDA... BEN DE GİRMEYE CESARET EDEMEDİM...
AKLIN BAŞINDA DEĞİL Mİ SENİN ?.. KİM DEDİ SANA ONU ZİYARET ET DİYE...
EYYY...RAHAT BIRAKIN BENİ !.. OYUNCAK YAPTINIZ ARTIK... YETER.. YETER!.. KENDİMDEN UTANIYORUM...
HAH-HAH-HA... ŞUNA BAK HELE!...
BIRAK ONU CANIM! BU İŞİ SONRA AYARLARIZ...
ÜÇ GÜN SONRA...
HAZIRLAN TEDİ... BÖLGE POLİS MÜDÜRÜ SENİ SORGUYA ÇEKECEK... GÖTÜRMEYE GELDİM, SENİ !..
DEVAMI GELECEK SAYIDA

# ALTIN KALPLİ NİL

Babasıyla birlikte çıktıkları bir tatil gezisinde bindikleri otomobili bir yabanöküzü devirmiş, Nil'in babası yaralanmıştır. Onların, yardımına koşmuş olan genç bir adam Nil'i son derece ilgilendirmektedir.

1

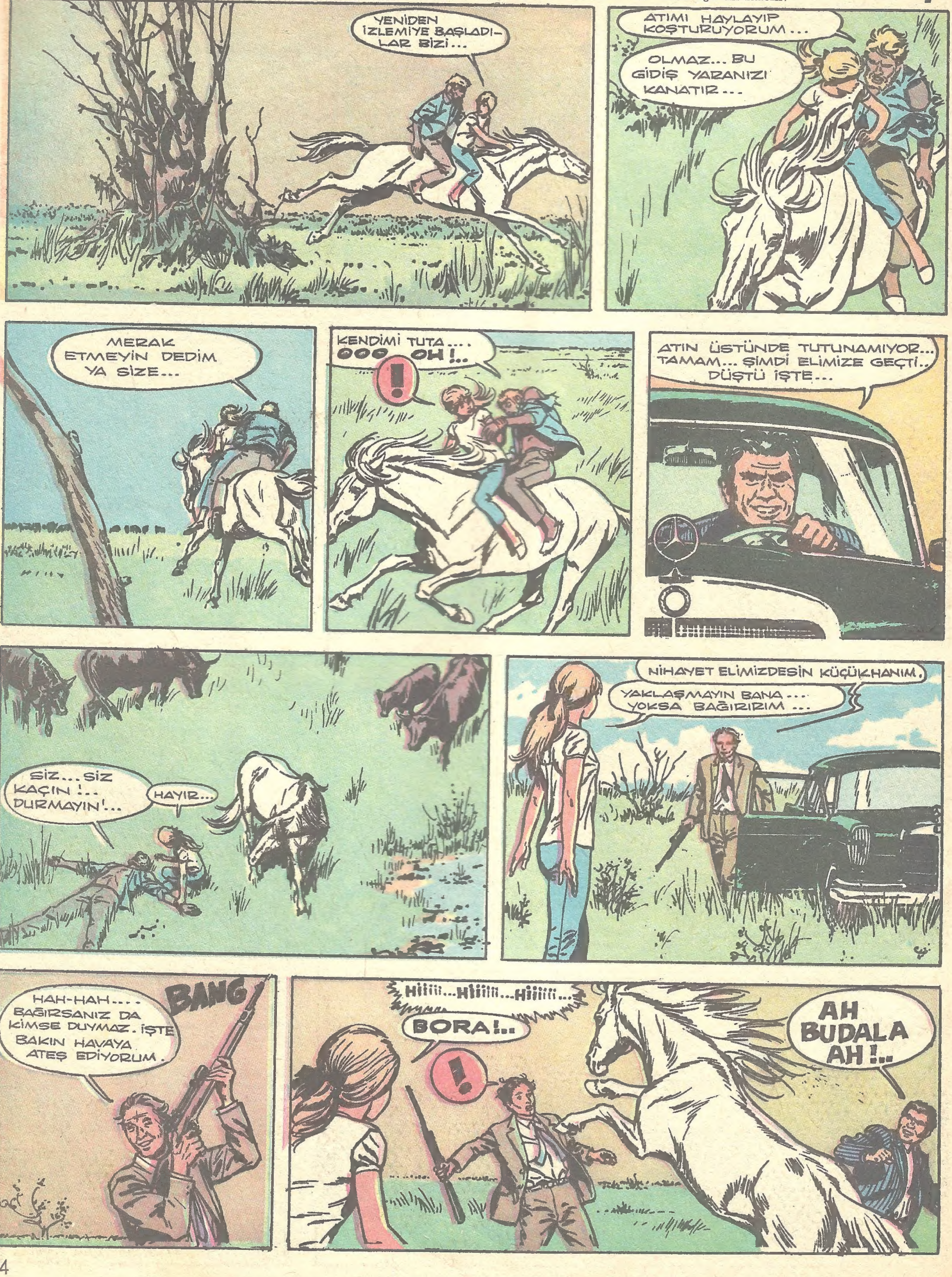

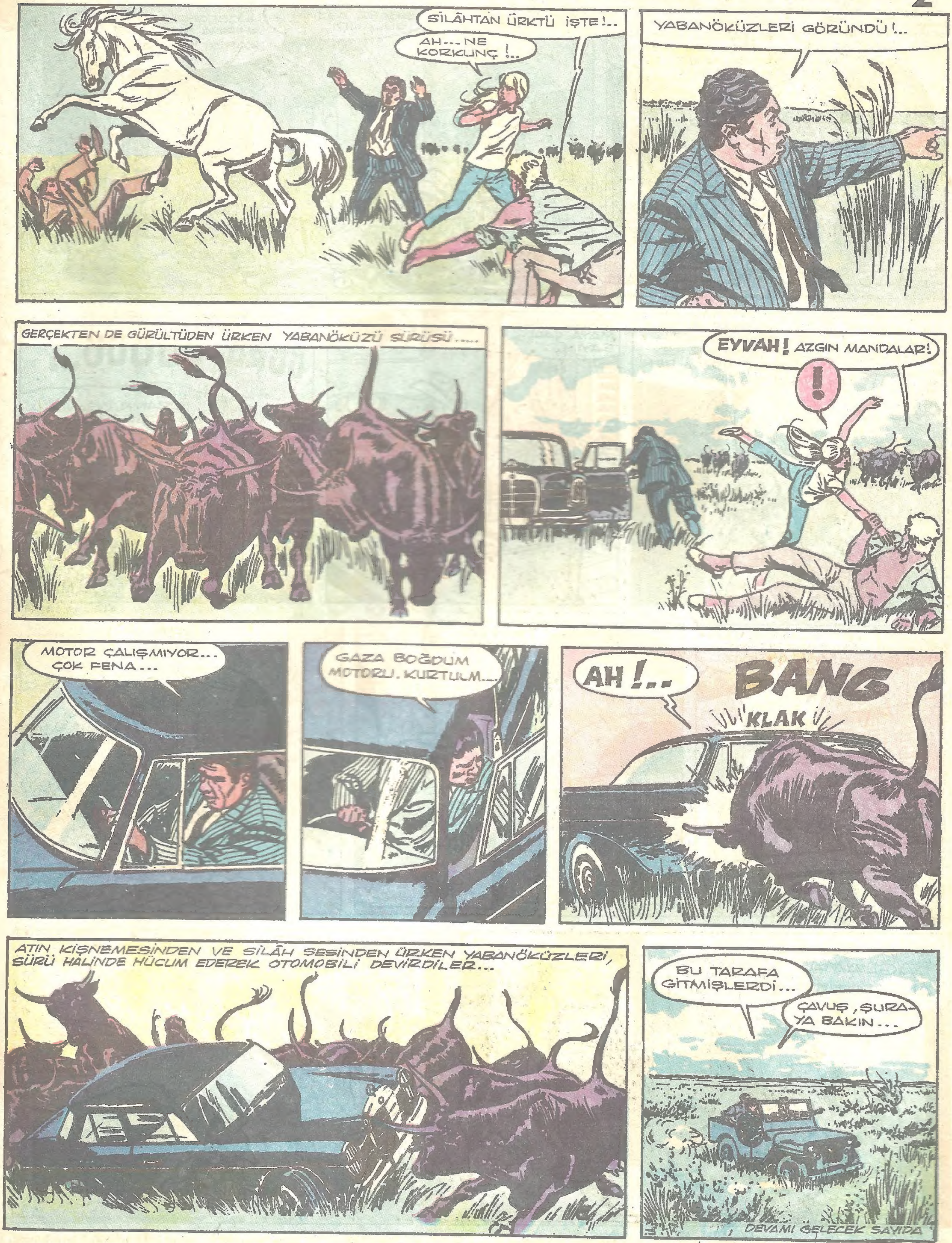
SİLÂHTAN ÜRKTÜ İŞTE!..
AH... NE KORKUNÇ!..
YABANÖKÜZLERİ GÖRÜNDÜ!..
GERÇEKTEN DE GÜRÜLTÜDEN ÜRKEN YABANÖKÜZÜ SÜRÜSÜ.....
EYVAH! AZGIN MANDALAR!
!
MOTOR ÇALIŞMIYOR...
ÇOK FENA...
GAZA BOĞDUM MOTORU. KURTULM....
AH!..
BANG
KLAK
ATIN KİŞNEMESİNDEN VE SİLÂH SESİNDEN ÜRKEN YABANÖKÜZLERİ, SÜRÜ HALİNDE HÜCUM EDEREK OTOMOBİLİ DEVİRDİLER...
BU TARAFA GİTMİŞLERDİ...
ÇAVUŞ, ŞURAYA BAKIN...
DEVAMI GELECEK SAYIDA

# HIZLI İLE GOŞOLAR

Taksiyle beraber Hızlı'yı da kiralıyon Arjantinli çiftlik sahibi Cülyo Ramirez, Hayvan yetiştirme sergisine Peligrozo adındaki cins boğasını gönderecek hem ödül alacak, boğası da şampiyon ilân edilecektir. Fakat Cülyonun düşmanları, Peligrozo'ya gözdikmişlerdir.

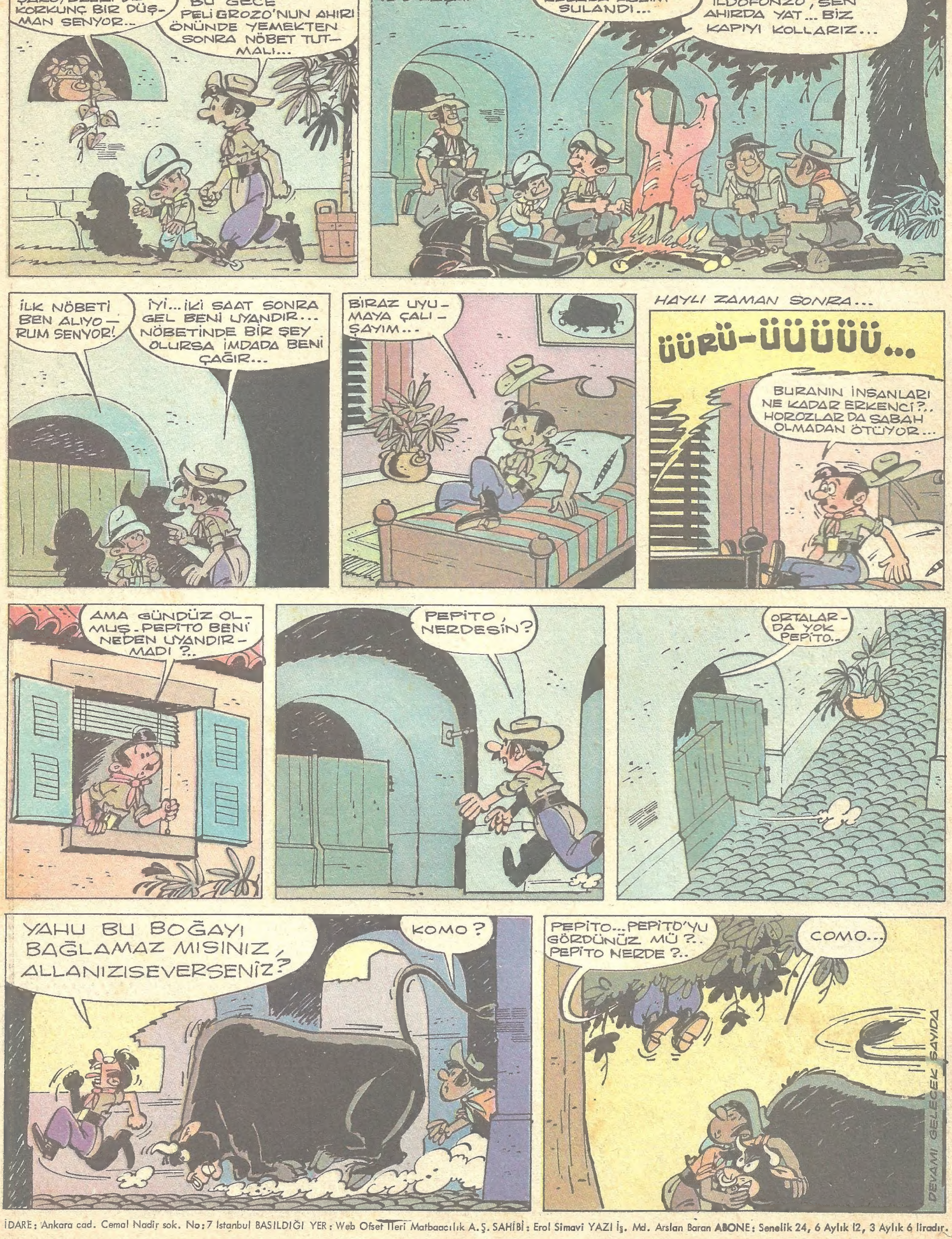


İDARE: Ankara cad. Cemal Nadir sok. No: 7 Istanbul BASILDIĞI YER: Web Ofset İleri Matbaacılık A.Ş. SAHİBİ: Erol Simavi YAZI İş. Md. Arslan Baran ABONE: Senelik 24, 6 Aylık 12, 3 Aylık 6 liradır.